



COD OPERATOR BAZĂ DATE CU CARACTER PERSONAL NR.5122/11537 ȘI 13327/2007

BIROU COMUNICARE

Nr. D/ /

AVIZAT
MARIUS LĂCĂTUȘ
DIRECTOR GENERAL

RAPORT DE ACTIVITATE **- anul 2015 -**

Direcția Generală de Asistență Socială și Protecția Copilului Sector 6 este instituția care pune în aplicare, la nivelul sectorului 6, măsurile și programele care au ca obiect protecția socială a cetățenilor. Pe parcursul anului 2015, activitățile desfășurate au fost următoarele:

Serviciul Juridic

- Plasament – 57;
- Consiliere psihologică – 10;
- Delegare temporară a drepturilor părintești – 3;
- Reintegrare în familie – 14;
- Adopții – 53;
- Puneri sub interdicție - 21;
- Pretenții – 18;
- Contestații – 23;
- Ordonanțe de plată – 7;
- Înlocuire munca în fol. comunit. –134 ;
- Constatate prescriere exec. sancț. - 44;
- Alte cauze – 9;
- Notificări, popriri – 133;
- Legalizări sentințe judecătorești – 119;
- Certificate de grefă – 46;
- Asistarea persoanelor vârstnice la încheierea contractelor de întreținere – 20.

Biroul Comunicare

- Un număr de 340 comunicate și informări de presă transmise către mass media;
- Monitorizarea aparițiilor în presă ale Direcțiilor Generale de Asistență Socială și Protecția Copilului din celelalte sectoare ale Municipiului București;
- Zilnic, revista presei scrise în domeniul social;
- Monitorizarea aparițiilor instituției în mass-media:
 - 101 apariție în presa scrisă;
 - 232 apariții TV
 - 57 apariție radio
 - 477 apariții on-line



COD OPERATOR BAZĂ DATE CU CARACTER PERSONAL NR.5122/11537 ȘI 13327/2007

- Actualizarea paginii web a instituției www.asistentasociala6.ro și gestionarea rubricii de comunicare online cu cetățenii:

- 409 răspunsuri la solicitări online venite din partea cetățenilor;
- O medie de 28.000 vizitatori unici/lună ai paginii web www.asistentasociala6.ro.
- Elaborarea și difuzarea materialelor informative de tip newsletter
- Gestionarea paginii de Facebook a DGASPC Sector 6 și Magazin SocialXChange
- Organizarea evenimentului de lansare a Magazinului SocialXChange

Relații cu publicul

1. Serviciul Relații cu Publicul reprezintă puntea de legătură dintre DGASPC Sector 6 și cetățeni, instituții, asigurând contactul și comunicarea cât mai eficiente. Serviciul Relații cu Publicul se află în directă subordonare a directorului general al DGASPC Sector 6 și acoperă următoarele domenii de activitate:
 - a) Relații cu publicul;
 - b) Registratură;
 - c) Secretariat;
 - d) Curierat.

Sediu	Număr intrări	Număr ieșiri	Număr total intrări-ieșiri
Serviciul Relații cu Publicul – sediul central	19.572	6.349	25.921
Direcția Protecția Copilului – sediul Drumul Sării nr. 2	7.515	8.458	15.973
Direcția Protecție Socială – sediul Floare Roșie nr. 7A	16.689	25.664	42.353

În domeniul informării cetățenilor cu privire la serviciile oferite de DGASPC Sector 6 – sediul central, s-au înregistrat aproximativ 150 de solicitări verbale/telefonice zilnice, solicitanții fiind informați și consiliați.

Ponderea pe domenii de interes

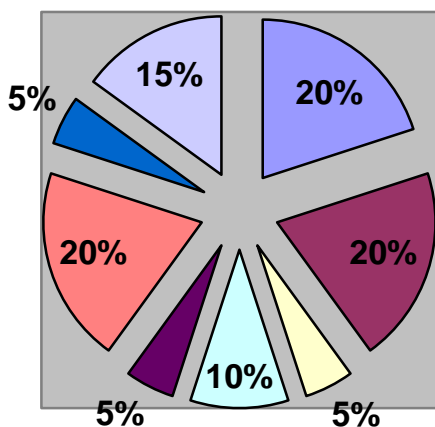

- - reordonanțări plăți diverse prestații sociale
- - ajutor social/prevenire marginalizare socială
- - persoane vârstnice
- - persoane cu handicap
- - copii
- - alocații și indemnizații, înscriere copii la creșă
- - alte domenii
- - ajutoare alimentare Program UE



În domeniul informării cetățenilor cu privire la serviciile oferite de DGASPC Sector 6 – sediul Direcția Protecția Copilului, s-au înregistrat aproximativ 100-150 de solicitări verbale zilnice, solicitanții fiind informați și consiliați.

Ponderea pe domenii de interes

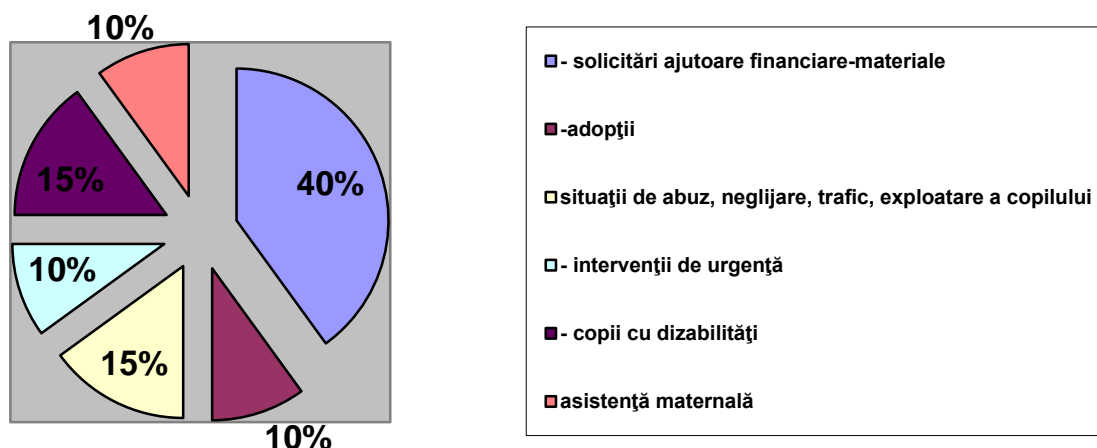

În domeniul informării cetățenilor cu privire la serviciile oferite de DGASPC Sector 6 – sediul Direcția Protecție Socială, s-au înregistrat aproximativ 200-250 de solicitări verbale/telefonice zilnice, solicitanții fiind informați și consiliați.

S-au înregistrat 36 solicitări scrise cu privire la obținerea de informații cu caracter public – Legea 544/2001 - ce pot fi furnizate de DGASPC Sector 6.

Resurse umane

Nr. angajați la începutul perioadei	Nou angajați	Pensionați	Încheierea contractului de muncă / raportului de serviciu / transfer	Nr. Angajați la sfârșitul perioadei
965	144	16	53	1040

Asistenți personali și maternali

Nr angajați la începutul perioadei raportate	Nou Angajați	Pensionați	Încetarea contractului de muncă	Număr angajați la sfârșitul perioadei raportate
459	30	5	23	466



Programe, proiecte, relații cu ONG

În vederea îndeplinirii atribuțiilor ce le revin, angajații Serviciului Strategii, Programe, Proiecte și Relații cu ONG au realizat următoarele activități în perioada raportată:

- Pregătirea documentației în vederea derulării proiectelor „Șanse egale în comunitatea noastră”, „O altă perspectivă a dizabilității prin calificare pe piața muncii”, „ȘANSA-Sprijin pentru autocunoaștere și autodepășire a situației de vulnerabilitate”, „Egalitate pe piața muncii! - Proiect pilot pentru sprijinirea persoanelor vulnerabile”, „Europa inclusivă- Inițiative regionale sustenabile” și „Servicii integrate de sprijin pentru victimele violenței în familie și persoanelor cu dizabilități”, finanțate din FSE-POSDRU, Axa Prioritară 6 „Promovarea incluziunii sociale”, D.M.I. 6.2. „Îmbunătățirea accesului și a participării grupurilor vulnerabile pe piața muncii”;
- Pregătirea documentației în vederea derulării proiectelor „EVA – Evoluție Valoare Antreprenoriat pentru femei pe piața muncii” și „Respect și șanse egale pentru femei” finanțat din FSE-POSDRU, Axa Prioritară 6 „Promovarea incluziunii sociale”, DMI 6.3 „Promovarea egalității de șanse pe piața muncii”;
- Pregătirea documentației necesare Hotărârilor Consiliului General al Municipiului București pentru aprobarea derulării și cofinanțării proiectelor „Centru de Consiliere și Sprijin pentru Tineri în Situații de Risc”, „Centrul de zi pentru copii și părinți”, implementate în comun cu Fundația Filantropică „Metropolis” și a proiectului „Kinetic Therapy” implementat în comun cu Asociația „Kinetic Therapy”;
- Pregătirea documentației pentru derularea proiectului „Program integrat de educație pentru diversitate”, cod PEC079, finanțat prin Programul RO10 "Copii și tineri în situații de risc și Inițiative locale și regionale pentru reducerea inegalităților naționale și promovarea incluziunii sociale" al Mecanismului Financiar SEE 2009 – 2014 și activități pentru implementarea proiectului;
- Pregătirea documentației pentru organizarea ședințelor Comisiei de evaluare și selecționare a asociațiilor și fundațiilor române cu personalitate juridică, care înființează și administrează unități de asistență socială care pot primi subvenții de la bugetul local, în temeiul dispozițiilor Legii nr. 34/1998 privind acordarea unor subvenții asociațiilor și fundațiilor române care înființează și administrează unități de asistență socială, a H.G. nr. 1153/2001 pentru aprobarea Normelor metodologice de aplicare a Legii nr. 34/1998, modificată și completată prin H.G. nr. 942/2005.
- Întâlniri de lucru cu partenerii DGASPC în cadrul implementării proiectelor cu finanțare externă;
- Întâlniri de lucru cu potențialii parteneri ai DGASPC în cadrul unor proiecte cu finanțare externă.
- Participarea la conferințe de lansare, seminarii de informare și conferințe de închidere a proiectelor cu finanțare externă;



COD OPERATOR BAZĂ DATE CU CARACTER PERSONAL NR.5122/11537 ȘI 13327/2007

PROTECȚIE SOCIALĂ

Ajutoare sociale

	Tipul de beneficiar	Tipul serviciului acordat	Existent la începutul perioadei	Intrări	Ieșiri	Existent la sfârșitul perioadei
1.	Persoana singură/familia	Ajutor social	39	16	16	39
2.	Familia	Alocație pentru susținerea familiei	65	41	31	75
3.	Persoana singură/familia	Ajutor de urgență -incendii, calamități naturale - deces - probleme medicale	- 5 1	- 33 19	- 32 16	- 6 4
4.	Persoana singură/familia	Dispoziții de recuperare - aj. încălzirea locuinței – 2011 - 2012	4092	363	-	4355
5.	Persoana singură/familia	Dispoziții de recuperare - aj. încălzirea locuinței – 2012 - 2013	1952	252	-	2204
6.	Persoana singură/familia	Dispoziții de recuperare - aj. încălzirea locuinței – 2013 - 2014	-	1	-	1
7.	Persoana singură/familia	Dispoziții de recuperare - aj. încălzirea locuinței – 2014 - 2015	27	13	-	40
8.	Persoana singură/familia	Aj. încălzirea locuinței recuperate – 2011 - 2012	2269	160	-	2429
9.	Persoana singură/familia	Aj. încălzirea locuinței recuperate – 2012 - 2013	770	141	-	911
10.	Persoana singură/familia	Aj. încălzirea locuinței recuperate – 2013 - 2014	-	-	-	-
11.	Persoana singură/familia	Aj. încălzirea locuinței recuperate – 2014 - 2015	-	13	-	13
12.	Persoana singură/familia	Ajutor pentru încălzirea locuinței 2014 – 2015 energie termică	1374	48	8	1414
13.	Persoana singură/familia	Ajutor pentru încălzirea locuinței 2015 – 2016 energie termică	-	978	-	978



COD OPERATOR BAZĂ DATE CU CARACTER PERSONAL NR.5122/11537 ȘI 13327/2007

14.	Persoana singură/familia	Ajutor pentru încălzirea locuinței 2014 – 2015 gaze naturale	158	4	1	161
15.	Persoana singură/familia	Ajutor pentru încălzirea locuinței 2015 – 2016 gaze naturale	-	103	-	103
16.	Persoana singură/familia	Ajutor pentru încălzirea locuinței 2014 – 2015 lemn	-	11	-	11
17.	Persoana singură/familia	Ajutor pentru încălzirea locuinței 2015 – 2016 lemn	-	8	-	8
18.	Persoana singură/familia	Ajutor pentru încălzirea locuinței 2014 – 2015 lemn – beneficiari VMG/Suma (lei)	-	1	-	1
19.	Persoana singură/familia	Ajutor pentru încălzirea locuinței 2015 – 2016 lemn – beneficiari VMG/Suma (lei)	-	11	10	1
20.	Persoana singură/familia	Ajutor pentru încălzirea locuinței 2014 – 2015 energie electrică	-	9	-	9
21.	Persoana singură/familia	Ajutor pentru încălzirea locuinței 2015 – 2016 energie electrică	-	9	-	9
22.	Persoana singură/familia	Adeverințe VMG (venitul minim garantat) – Lg. 416/2001	53	150	203	-
23.	Persoana singură/familia	Adeverințe ASF (alocație pentru susținerea familiei) – Lg.277/2010	9	52	61	-
24.	Persoana singură/familia	Adeverințe ajutor încălzire	16	38	54	-
25.	Persoana singură/familia	Adeverințe ajutor urgență	-	6	6	-



COD OPERATOR BAZĂ DATE CU CARACTER PERSONAL NR.5122/11537 ȘI 13327/2007

26.	Persoana singură/familia	Alte solicitări	60	3238	3108	190
27.	Persoana singură/familia	Audiențe	-	12	12	-

Alocații și indemnizații

Perioada	Suprapunere indemnizație până la 2 ani OUG 111/2010	Indemnizație până la 2 ani OUG 111/2010	Indemnizație până la 1 an OUG 111/2010	Modificări indemnizație/stimulent OUG111/2010	Stimulent de inserție -500 lei/lună OUG111/2010	Alocație de stat pt. copil 200/42 RON /lună
01.01.2015 31.12.2015	63	1725	1249	440	1500	3853

Total dosare/cereri : 8830

Eliberări adeverințe nefigurare cu cerere alocație de stat și indemnizație/stimulent: **7**

Solicitări informații transmise prin e-mail: **306**

Adrese/răspunsuri alte instituții/persoane: **245**

Prevenire marginalizare socială persoane adulte

Tipul de beneficiar	Tipul serviciului acordat	Existent la începutul perioadei	Intrări	Ieșiri	Existent la sfârșitul perioadei
Persoane/familii	Ajutor financiar pentru plata chiriei în conformitate cu prevederile Legii nr.116/2002	37 beneficiari	0 beneficiari	0 beneficiari	37 beneficiari
Persoane/familii	Ajutor pentru acoperirea unei părți din restanțele înregistrate la utilități în conformitate cu prevederile Legii nr.116/2002	6 beneficiar	0 beneficiar	0 beneficiar	6 beneficiar
Persoane/familii	Cantina socială-presupune acordarea unei mese calde în fiecare zi lucrătoare a săptămânii pentru beneficiarii care întrunesc condițiile de acordare a respectivului sprijin social	ACCB-Harul 250 beneficiari ASAS-Ghencea 134 beneficiari	ACCB-Harul 0 beneficiari ASAS-Ghencea 0 beneficiari	ACCB-Harul 0 beneficiari ASAS-Ghencea 0 beneficiari	ACCB-Harul 250 beneficiari ASAS-Ghencea 134 beneficiari



COD OPERATOR BAZĂ DATE CU CARACTER PERSONAL NR.5122/11537 ȘI 13327/2007

Persoane/familii	Ajutor financiar de urgență	4 beneficiari	0 beneficiari	0 beneficiari	4 beneficiari
Persoane/familii	Îndrumare către magazinul social Social X Change	0 beneficiari	30 beneficiari	30 beneficiari	0 beneficiari
	Ajutoare materiale ocazionale	40 beneficiari	0 beneficiari	40 beneficiari	0 beneficiari
Persoane/familii	Includerea persoanelor fără locuință în cadrul unor adăposturi/centre.	6 beneficiari	0 beneficiari	0 beneficiari	6 beneficiari
Persoane/familii	Preluarea unor cazuri sociale, deferite de către alte instituții/servicii în vederea stabilirii de măsuri pe linie socială	0 cazuri	160 cazuri	160 cazuri	0 cazuri
Persoane/familii	Efectuarea de anchete sociale solicitate de alte instituții ale statului, pentru persoane/familii ce au solicitat sprijin respectivelor autorități publice	0 anchete	77 anchete	77 anchete	0 anchete
Persoane/familii	Acordarea de consiliere și eventual de măsuri de sprijin pentru persoanele ce creează disconfort la nivelul asociațiilor de proprietari	0 beneficiari	23 beneficiari	23 beneficiari	0 beneficiari
Persoane/familii	Eliberarea de adeverințe de negație persoanelor/familiilor conform prevederilor Legii nr.116/2002	0 adeverințe	20 adeverințe	20 adeverințe	0 adeverințe
Persoane/familii	Acordarea de asistență pentru perfectarea unor documente necesare în vederea obținerii de diverse ajutoare, pentru persoanele care nu pot efectua singure demersurile în acest sens	0 beneficiari	21 beneficiar	21 beneficiar	0 beneficiari
Persoane/familii	Anchete sociale/rapoarte efectuate	0 anchete/rapoarte	624 anchete/rapoarte	624 anchete/rapoarte	0 anchete/rapoarte



COD OPERATOR BAZĂ DATE CU CARACTER PERSONAL NR.5122/11537 ȘI 13327/2007

Persoane/familii	Ședințe de consiliere (psihologică și juridică primară)	0 consilieri	328 consilieri	328 consilieri	0 consilieri
------------------	---	--------------	----------------	----------------	--------------

PROTECȚIA PERSOANELOR VÂRSTNICE

Admitere în centre rezidențiale pentru persoane vârstnice

Tipul de beneficiar	Tipul serviciului	Existent la începutul perioadei	Intrări	Ieșiri	Existent la sfârșitul perioadei
Persoane vârstnice aflate în dificultate	întocmire documentație în vederea admiterii în centre rezidențiale pentru persoane vârstnice	CSS "Floare Roșie" 83	25	26	82
		CPV Sf. "Mc.Fanurie" 17	9	8	18
		Total 100	34	34	100

Alte petiții/ activități

Obiectul petiției	Nr. petiții	Nr. petiții soluționate	Nr. petiții nesoluționate
Solicitare admitere în centru rezidențial pentru persoane cu handicap	6	0	6
Solicitare premiu și diplomă de fidelitate pentru 50 de ani de căsătorie	271	271	0
Solicitare admitere în centru rezidențial pentru persoane vârstnice	138	34	104
Solicitare asistență notarială	33	33	0
Alte solicitări	326	326	0
Acordarea de ajutor financiar sau a altor tipuri de ajutoare	76	0	76
Correspondență cu alte instituții în scopul completării/ verificării dosarelor beneficiarilor de servicii sociale	72	72	0



COD OPERATOR BAZĂ DATE CU CARACTER PERSONAL NR.5122/11537 ȘI 13327/2007

Precizăm că Serviciul Asistență Persoane Vârstnice actualizează lunar informațiile referitoare la beneficiarii instituționalizați în centre rezidențiale aflate în subordinea unor D.G.A.S.P.C.-uri cu care D.G.A.S.P.C.Sector 6 are încheiate protocoale de colaborare și realizează reevaluarea a 22 de persoane vârstnice care beneficiază de masă la cantina socială „Ghencea” în cadrul programului derulat de D.G.A.S.P.C. Sector 6 în parteneriat cu Asociația „Arhidiacon Ștefan”.

Complexul de servicii sociale „Floare Roșie”

Centrul dispune de o capacitate de **82 de locuri**

Tabel cu numărul de beneficiari rezidenți în perioada 01.01.2015 – 31.12.2015

Tipul de beneficiar	Tipul serviciului acordat(descriere pe scurt)	Existent la începutul perioadei	Intrări	Ieșiri	Existent la sfârșitul perioadei
Persoane vârstnice	Îngrijire și asistență în regim rezidențial	83	25	26	82

SERVICIUL DE RECUPERARE SOCIO-MEDICALĂ

Derulează proceduri și ședințe de recuperare medicală balneofizioterapie specifice pentru diferite tipuri de afecțiuni la recomandarea medicului specialist B.F.T. (masaj, kinetoterapie, hidrokinetoterapie, fizioterapie).

De asemenea, în perioada 01.01.2015 – 31.12.2015 au beneficiat consiliere socială și de servicii de recuperare medicala BFT, proiect desfășurat în colaborare cu Asociația Kinetik – Therapy, repartizate în stagii a câte 10 ședințe, un număr de 1131 de beneficiari din comunitate, repartizați astfel :

Ianuarie 2015	89 beneficiari din comunitate
Februarie 2015	95 beneficiari din comunitate
Martie 2015	100 beneficiari din comunitate
Aprilie 2015	92 beneficiari din comunitate
Mai 2015	99 beneficiari din comunitate
Iunie 2015	106 beneficiari din comunitate
Iulie 2015	108 beneficiari din comunitate
August 2015	89 beneficiari din comunitate
Septembrie 2015	101 beneficiari din comunitate
Octombrie 2015	90 beneficiari din comunitate
Noiembrie 2015	90 beneficiari din comunitate
Decembrie 2015	72 beneficiari din comunitate
TOTAL	1131 beneficiari



COD OPERATOR BAZĂ DATE CU CARACTER PERSONAL NR.5122/11537 ȘI 13327/2007

Aceștia au beneficiat de un număr de 10 ședințe de proceduri medicale de balneofizioterapie constând în sedințe de fizioterapie, kinetoterapie, masaj, hidrokinetoterapie, în funcție de recomandarea medicului specialist. Astfel că în această perioadă, au fost efectuate un număr de **11310** de proceduri de recuperare medicală.

Menționăm faptul că în fiecare zi de marți a săptămânii se efectuează în medie 12 consultații de recuperare medicală BFT, la sediul Complexului.

Un număr de 95 de persoane care au beneficiat de salinoterapie în perioada 01.01.2015 – 31.12.2015

Centrul pentru Persoane Vârstnice „Sfântul Mucenic Fanurie”

Tipul de beneficiar	Tipul serviciului acordat(descriere pe scurt)	Existent la începutul perioadei	Intrări	Ieșiri	Existent la sfârșitul perioadei
Centrul este destinat persoanelor vârstnice care au domiciliul legal pe raza sectorului 6 și îndeplinesc criteriile de eligibilitate privind instituționalizarea.	Asistență socială; Consiliere psihologică; Ergoterapie și petrecere a timpului liber; Asistență medicală curentă și terminală; Găzduire, hrănire, îngrijire și igienă personală; Siguranță și accesibilitate în comunitate; Alte servicii: spirituale, religioase, în caz de deces	17	9	7	19

Complexul de Servicii Sociale Sf.Maria

Complexul de servicii sociale “Sf.Maria” asigură, în regim de zi, o varietate de servicii, de activități destinate persoanelor vârstnice din sectorul 6, activități de socializare și de petrecere a timpului liber. Acest program vine în sprijinul persoanelor de vârstă a treia din sectorul 6, prin creșterea confortului psihic, prin implicarea în activități ce au caracter recreativ și socio-cultural, precum și prin dezvoltarea unei atitudini de întraajutorare între semeni.

Beneficiari în cele 6 locații ale serviciului :

- Clubul Seniorilor Marin Preda – 30
- Clubul Seniorilor Ion Luca Caragiale - 20
- Clubul Seniorilor Mihai Sadoveanu - 17
- Clubul Seniorilor Liviu Rebreanu - 23
- Clubul Seniorilor Mihai Eminescu - 980
- Clubul Seniorilor Ioan Slavici – 170
- Beneficiari de salinoterapie în incinta Clubului Seniorilor Mihai Eminescu - 70



COD OPERATOR BAZĂ DATE CU CARACTER PERSONAL NR.5122/11537 ȘI 13327/2007

Centrul Multifuncțional de Sănătate Sfântul Nectarie

- Medicina muncii: - examene clinice - 5179 consultații
- examene psihologice - 3672 consultații
- coproparazitologie – 1473 probe
- detecție (dozare) anticorpi antiHIV, antiHBS, antiHCV – 82 persoane
Salinoterapie – 193 pacienți, 1343 ședințe
- Informare privind accesarea de servicii medicale de specialitate prin dosare sociale – 223 beneficiari

Cantina socială Sf.Nectarie

Acordă o masă caldă zilnic, pentru un numar de 100 persoane, cu domiciliul legal pe raza sectorului 6, din categoria persoanelor vulnerabile.

Activitatea se realizeaza zilnic, de luni până vineri, la sediul cantinei, iar pentru zilele de weekend se distribuie pachete cu alimente vinerea.

Comisia Evaluare Persoane Adulte cu Handicap

În cadrul ședințelor Comisiei de Evaluare Persoane Adulte cu Handicap, au fost examinate un număr 3905 dosare, eliberându-se următoarele decizii:

- Acordare grad de handicap:	- gradul grav: 787
	- gradul accentuat: 1630
	- gradul mediu: 706
	- gradul ușor: 138
Boală și nu handicap:	- 626
Analiza dosar ca urmare sesizare (menținere grav/nerevizuibil)-1	
Schimbare adresă pe certificat:	- 3
Certificat de handicap pentru Legea 263/2010:	- 8
Hotărâri de admitere în centru:	- 1
Certificat de orientare profesională:	- 3
Revocare certificat de handicap	- 2
Propunere reevaluare	- 1

De asemenea, în cadrul Secretariatului Comisiei Persoane Adulte cu Handicap s-au înregistrat următoarele:

-Număr contestații depuse: 299

-Alte solicitări (ex. adrese, eliberarea unei copii conform cu originalul a certificatului de încadrare în grad de handicap, solicitare acte medicale de către Comisia Superioară, etc.): 468

Au fost eliberate un număr de 3655 certificate de încadrare în grad de handicap.

Au fost întocmite un număr de 445 adrese de informare cu privire la încadrarea în grad de handicap și au fost comunicate un număr de 296 decizii emise de Comisia Superioară în urma contestațiilor depuse.



COD OPERATOR BAZĂ DATE CU CARACTER PERSONAL NR.5122/11537 ȘI 13327/2007

Evaluarea complexă a persoanelor adulte cu handicap

Tip de beneficiari	Tipul serviciului acordat	Total propuneri încadrare grad handicap	PROPUNERE ÎNCADRARE GRAD HANDICAP						
			grav	acc	mediu	ușor	boală	certificat pentru legea 263/2010	orientare profes.
Persoane adulte cu handicap	Evaluare complexă medico-psiho-socială	3895	787	1629	695	171	599	11	3

SERVICIUL PRESTAȚII SOCIALE ȘI FACILITĂȚI

Număr de prestatii sociale stabilite	4.999
Număr de prestatii sociale restante prelucrate	1.326
Număr de suspendări și încetări prelucrate	1.141
Indemnizații ale PH cu AP în concediu de odihna	567
Număr legitimații RATB prelucrate	2.356
Numar legitimații Metrou prelucrate	20.782
Numar persoane care au solicitat bilete CFR și transport interurban auto	5.320
Alocație de stat pentru copiii cu handicap, cu vârsta cuprinsă între 0-3 ani	91
Alocație de stat majorată cu 100% pentru copiii cu handicap, cu vârsta cuprinsă între 3-18 ani	707
sprijin lunar pentru creșterea copilului cu handicap, cu vârsta cuprinsă între 3-7 ani	100
Carduri de parcare	652
Roviniete	194
Nr. fise sintetice acte medicale pt. SECPAH	-

Compartiment Persoane Adulte cu Handicap Permanent

În cursul anului 2015, în cadrul Compartimentului Persoane Adulte cu Handicap Permanent s-au desfășurat următoarele activități:

- Efectuarea unui numar 6865 anchete sociale de monitorizare a situației socio-economice pentru persoane adulte cu dizabilități permanente,
- 605 solicitari în vederea efectuării anchetelor sociale pentru persoanele cu dizabilitati permanente, cu domiciliul în fapt în afara sectorului 6



COD OPERATOR BAZĂ DATE CU CARACTER PERSONAL NR.5122/11537 ȘI 13327/2007

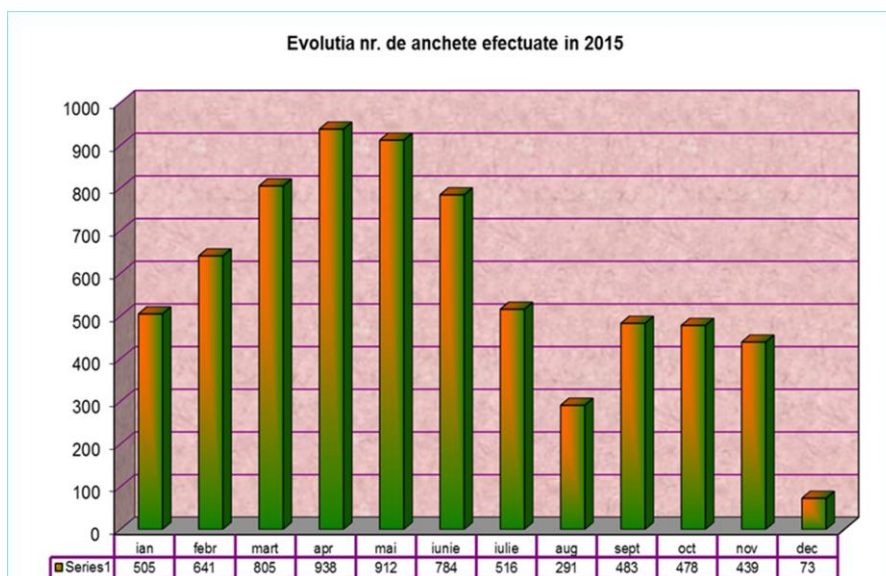

Centrul de Recuperare și Reabilitare Neuropsihică Uverturii

Tipul de beneficiar	Tipul serviciului acordat	Existent la începutul perioadei (ianuarie 2015)	Intrări	Ieșiri	Existent la sfârșitul perioadei (decembrie 2015)
Persoane adulte cu afecțiuni neuropsihice	Îngrijire și asistență medicală în regim rezidențial	33	1	0	34

În decursul anului 2015 pe lângă activitățile zilnice desfășurate în cadrul centrului (activități de artterapie, meloterapie, meloterapie, jocuri de table și cărți, udatul plantelor decorative, cules legume din sera centrului, jocuri de tenis de masă și baschet etc.) am efectuat și ieșiri în comunitate astfel:

- Plimbări în parcuri - 35
- Vizite la muzee - 8
- Vizite la grădina zoologică - 4
- Pescuit - 12
- Tabără Costinești - 1
- Ieșiri la cumpărături - 22
- Mers la biserică și participat la slujbe - 15



COD OPERATOR BAZĂ DATE CU CARACTER PERSONAL NR.5122/11537 ȘI 13327/2007

Centrul de Consiliere Psihosocială Persoane cu Dizabilități

Beneficiarii centrului urmează programe de integrare/reintegrare socială în vederea prevenirii și combaterii riscului de excluziune socială. Centrul elaborează programe de integrare/reintegrare socială pentru fiecare beneficiar care cuprind activități, servicii, terapii specifice.

Total beneficiari: 30

Total pesoane consiliate: 1887 aparținători

PROTECȚIA COPILULUI

Serviciul Management de Caz și Monitorizare

Dispoziții la începutul perioadei raportate	Dispoziții emise	Cazuri închise	Dispoziții la sfârșitul perioadei
316	51	82	283

Tipul activității (raportări, introducere date CMTIS etc)	Număr
Dosare CMTIS (dosare noi, inchideri), AMP, certificate handicap, plasamente, dosare inchise	885
Rapoarte	119
Adrese insitutii, fundatii	303
Altele	340

Compartimentul de voluntariat și formare profesională

1. Activitatea Compartimentului de Voluntariat și Formare Profesională în cifre

Formare profesională

În perioada ianuarie-decembrie 2015 au fost organizate un număr de 29 cursuri, workshopuri sau întâlniri adresate angajaților DGASPC sector 6, precum au fost organizate și susținute un număr de 3 cursuri de inducție de către angajații din Compartimentul de Voluntariat și Formare profesională.

Numărul total de participanți este: **511**.

Voluntariat

- Gestionarea unui număr de 150 de voluntari externi
- 3 întâlniri de mentenanță adresate voluntarilor
- 20 ateliere de animație adresate voluntarilor participanți la proiectul „Tabăra de dezvoltare”
- Organizarea unei tabere- recompensă pentru 25 de voluntari în Eforie Nord



COD OPERATOR BAZĂ DATE CU CARACTER PERSONAL NR.5122/11537 ȘI 13327/2007

- Participarea a 2 voluntari în tabara de la Predeal pentru derularea unor activități de animatie.
- Cooptarea unui număr de 30 de voluntari din partea IBM ce intenționează să ofere servicii de suport pentru teme pentru copiii beneficiari ai DGASPC sector 6.

Gestionare proiecte

- Școala părinților, Școala de Voluntari, Tabere de dezvoltare personală, La teatrale cu matala, Liga tinerilor sportivi, Lumea celor 64 de pătrate, „Peste limite”, „Proiect înot”.

Alte activități

1. Participări la competiții în domeniu:

a) Participarea la Gala WorkLife Balance cu proiectul Revigorare prin sport.

2. Evenimente:

- Organizarea a 4 sesiuni de animație achizitionate prin SocialXchange (2-Oparos, IBM, Școala generală-clasa zero)
- Participarea la organizarea și derularea proiectului ”Angajator model, angajat fidel”
- Organizarea activităților de animatie din cadrul Dovleacul Auriu desfășurat la Conacul Golescu Grant

Compartimentul Servicii Implicare Comunitară – Magazin SocialXChange

1. Număr total donatori: 415.
2. Număr total beneficiari: 102.
3. Beneficiarii au lucrat un număr total de 24.136 ore în folosul comunității.
4. Donatorii și beneficiarii au obținut : 57.497 puncte.
5. Donatorii și beneficiarii au consumat: 39.076 puncte.

Serviciul de prevenire a separării copilului de familie

Tipul de beneficiar	Tipul serviciului acordat (descriere pe scurt)	Existent la inceputul perioadei	Intrari	Iesiri	Existent la sfarsitul perioadei
Copil	plasament	140	0	19	121
Copil	Centrul de zi				
	Drumul Taberei	30	5	7	28
	Crangași	28	12	4	36
Copil	Giulești	18	3	1	20
	centru maternal	2	0	2	0
Copil	monitorizare cf. Ordinului nr.219/2006 al ANPDC	11	0	2	9



COD OPERATOR BAZĂ DATE CU CARACTER PERSONAL NR.5122/11537 ȘI 13327/2007

Copil	copii cu comportament deviant sau delincvent	2	0	2	0
Copil	copii care au săvârșit o faptă penală și nu răspund penal, față de care s-a stabilit măsura supravegherii specializate (copil pana la 14 ani)	2	0	2	0
Copil	prestatii materiale exceptionale - bonuri valorice 100/200 lei lunar/ 6 luni	0	41	0	41
Copil	prestatii materiale exceptionale - plata gradinita în cuantum de maxim 250 lei/ lunar timp de 6 luni	0	13	8	5
Copil	evaluari psihologice	4	64	50	18
Copil	anchete solicitate de alte sectoare/județe /ONG/alte instituții/anchete solicitare ajutoare materiale/anchete indemnizatii crestere copil	35	129	134	30
Copil	anchete sociale pentru Programul Bani de liceu	0	17	17	0
Copil	monitorizare post-servicii	2	7	4	5
Copil nou-nascut	intervenție în scopul respectării dreptului copilului la identitate	5	12	15	2
Copil nou-nascut	intervenție în scopul evaluării situației de risc și acordării oportune de asistență și suport	3	7	5	5
Copil nou-nascut	Intervenție în scopul identificării și aplicării soluției optime de protecție	3	13	13	3

Intervenție în regim de urgență și Telefonul Copilului

Tipul de beneficiar	Tipul serviciului acordat (descriere pe scurt)	Existent la începutul perioadei	Intrări	Ieșiri	Existent la sfârșitul perioadei
Copii	Consiliere + Adăpost temporar în CPERU	0	55	55	0
	Alte situații	0	10	10	0
TOTAL		0	65	65	0
Adulți	Adăpost de noapte	14	8	0	22
	Alte situații (decedați)	0	15	15	0
TOTAL		60	25	55	30



COD OPERATOR BAZĂ DATE CU CARACTER PERSONAL NR.5122/11537 ȘI 13327/2007

Centrul primire și evaluare în regim de urgență “Arlechino

Tipul de beneficiar	Tipul serviciului acordat	Existent la începutul perioadei	Intrări	Ieșiri	Existent la sfârșitul perioadei
Copil	plasament în regim de urgență	13	11	9	15
	găzduire, consiliere psihologică, asistență medicală și îngrijire, educare, socializare și petrecerea timpului liber	0	44	44	0

Copilul abuzat, exploatat, neglijat

Tipul de beneficiar	Tipul serviciului acordat	Existent la începutul perioadei	Intrări cazuri	Ieșiri cazuri	Existent la sfârșitul perioadei
Copil pentru care se verifică/ evaluează o situație de abuz fizic	Evaluare Informare-orientare Asistență specialitate Consiliere Monitorizare	14	10	16	8
Copil pentru care se verifică/ evaluează o situație de abuz emoțional	Evaluare Informare-orientare Asistență specialitate Consiliere Monitorizare	12	17	18	11
Copil pentru care se verifică/ evaluează o situație de abuz sexual	Evaluare Informare-orientare Asistență specialitate Consiliere Monitorizare	1	1	0	2
Copil pentru care se verifică/ evaluează o situație de neglijare	Evaluare Informare-orientare Asistență specialitate Consiliere Monitorizare	8	14	11	11
Copil pentru care se verifică/ evaluează o situație de exploatare	Evaluare Informare-orientare Asistență specialitate Consiliere Monitorizare	0	0	0	0
Copil pentru care se verifică/ evaluează o situație de risc de violență	Evaluare Informare-orientare Asistență specialitate Consiliere Monitorizare	23	40	38	25
Copil cu părinți despărțiți/divorțați	Monitorizarea relației copil-părinte nerezident	7	1	8	0



COD OPERATOR BAZĂ DATE CU CARACTER PERSONAL NR.5122/11537 ȘI 13327/2007

Asistență maternală

Obiective	Beneficiari	Activități desfășurate
Asigurarea integrării copiilor care necesita protecție într-un mediu familial corespunzător prin cuprinderea acestora în sistemul de plasament	83 copii în plasament	1.Intocmirea, pastrarea și actualizarea dosarului copilului aflat în plasament la asistent maternal profesionist. 2.Intocmirea convenției de plasament pentru fiecare copil. 3.Coordonarea procesului de potrivire a copilului cu asistentul maternal, astfel încât nevoile și preferințele copilului să fie satisfacute.
Îmbunătățirea situației copilului aflat la asistent maternal profesionist	50 de copii lunar 40 asistenți maternali lunar	Evaluări psihologice copii: 80 Consilieri psihologice copii: 17 Consilieri psihologice familiinaturale/extinse: 7 Clarificarea situației juridice a copiilor- Deschiderea procedurii adopției : 32 Schimbare măsură: 5
Crearea unei rețele de asistenți maternali profesioniști în conformitate cu nevoile comunității	Un număr de 70 de asistenți maternali profesioniști au primit servicii specifice de evaluare și pregătire	Evaluare psihologica AMP: 13 Cons.psihologica AMP: 25

Activitatea Comisiei pentru Protecția Copilului și a Secretariatului CPC

Ședințe C.P.C. pregătite	Dosare înscrise pe ordinea de zi	Convocări întocmite, înregistrate și comunicate	Hotărâri redactate	Comunicări întocmite, înregistrate și transmise
97	1046	96	944	945

Adopții

Nr. crt.	TIPURI DE ACTIVITĂȚI	Nr. lucrări
1	Informare/consiliere beneficiari	67
2	Cereri de evaluare atestat	50
3	Raport final atestat	57
4	Dispoziție atestat	55



COD OPERATOR BAZĂ DATE CU CARACTER PERSONAL NR.5122/11537 ȘI 13327/2007

5	Atestat emis persoană / familie aptă să adopte	55
6	Copii cu plan individualizat de protecție (luați în evidență)	16
7	Copii cu deschidere procedură adopție internă (sentința legalizată)	12
8	Cereri de încredințare în vederea adopției	3
9	Raport final încredințare în vederea adopției	2
10	Copii cu încredințare în vederea adopției (sentința legalizată)	10
11	Dosar încredințare în vederea adopției (intrat cu certificat de grefă în sistemul nostru)	7
12	Raport bilunar	54
13	Cereri de încuviințare adopție	7
14	Raport final încuviințare adopție	12
15	Copii încuviințare adopție (sentința legalizată)	22
16	Dosar încuviințare adopție (intrat în sistemul nostru)	2
17	Raport trimestrial post-adopție	114
18	Referate închidere post-adopție	16
19	Adrese înaintate altor servicii/instituții	373
20	Răspuns solicitări altor servicii/ instituții	367
21	Dosare înaintate serviciului juridic și contencios : deschideri de procedură/încredințări în vederea adopției/încuviințări adopții	44

Evaluarea complexă a copilului cu dizabilități

Tip de beneficiari	Tipul serviciului acordat	Total propuneri încadrare grad handicap inaintat CPC	Total caz in lucru	Total cazuri monitorizate	grav/sever	Acc.	mediu	ușor
Copii cu Dizabilitati Famiile copiilor cu dizabilități	Evaluare medicală Evaluare psihologică Evaluare psihopedagogică Evaluare din punct de vedere social Consiliere medicală Consiliere psihologică Consiliere psihopedagogică Consiliere din punct de vedere social; Servicii de recuperare la domiciliu Susținere financiară în temeiul 272/2004	839	1079	648	543	212	58	19



COD OPERATOR BAZĂ DATE CU CARACTER PERSONAL NR.5122/11537 ȘI 13327/2007

Compartiment de Consiliere și Asistență Specializată pentru copii cu Autism	TIPUL SERVICIULUI ACORDAT	Număr beneficiari	
	Terapie ocupațională Consiliere familială Logopedie Intervenție individuală și de grup Stimulare senzorială Sport adaptat Terapie asistată cu animale	70 – copii și părinții acestora	-3 ședințe săptămânale pentru fiecare copil - terapie individuală și de grup -1 ședință săptămânală consiliere familială pentru fiecare copil -1 ședință logopedie pentru fiecare copil -1 ședință terapie asistată cu animale pentru fiecare copil -1 ședință terapie senzorială pentru fiecare copil - ședințe sport adaptat pentru fiecare copil

Alte activități:

- derulare proiect de prestații financiare în colaborare cu Fundația Hope&Homes for Children Romania
- derulare proiect „Susținerea și dezvoltarea serviciilor pentru copii cu dizabilități în cadrul Complexului Servicii de Recuperare”-proiect privind recuperarea și integrarea copiilor cu dizabilități desfășurat de Direcția Generală de Asistență Socială și Protecția Copilului Sector 6

Complex de Servicii de Recuperare

Tabel cazuri active – număr copii din familie, beneficiari ai serviciilor CSR:

01.01.2015	Total cazuri noi ianuarie-decembrie 2015	Total cazuri închise ianuarie-decembrie 2015	31.12.2015
87	93	68	112

Tabel cazuri active – număr copii CSS Istru, beneficiari ai serviciilor CSR:

01.01.2015	Total cazuri noi ianuarie-decembrie 2015	Total cazuri închise ianuarie-decembrie 2015	31.12.2015
0	13	12	1



COD OPERATOR BAZĂ DATE CU CARACTER PERSONAL NR.5122/11537 ȘI 13327/2007

Tabel cazuri active pe tipuri de intervenție – număr copii, număr părinți:

Tipul de beneficiar (categorii)	Tipul serviciului acordat	Existent la începutul perioadei	Intrări	Ieșiri	Existent la sfârșitul perioadei
Copii din familie	Terapie psihologică individuală	54	83	73	64
	Terapie psihologică de grup	9	13	13	9
	Terapie psihopedagogică	5	40	17	28
	Terapie educațională	19	33	26	26
	Kinetoterapie	46	45	50	41
	Activități sportive – tenis	0	23	6	17
	Logopedie	31	56	48	39
	Artterapie	9	13	10	12
Copii din CSS Istru	Terapie psihologică individuală	0	10	10	0
	Terapie psihopedagogică	0	6	6	0
	Terapie educațională	0	3	3	0
	Kinetoterapie	0	6	6	0
	Logopedie	0	5	4	1
	Activități sportive	0	9	9	0
Părinți	Consiliere psihologică	12	18	21	9
Părinți	Artterapie	0	1	1	0

- Nr. cereri noi/înscrisoare: 78
- Nr. cereri reînscrisoare copii la terapii: 50
- Nr. adeverințe/adrese întocmite: 63
- Nr. întâlniri părinți, informare, consiliere socială: 805
- Nr. ședințe îndrumare parentală/ consiliere parentală:
 - Aprox. 3000 ședințe
- Nr. terapii efectuate în perioada ianuarie-decembrie 2015:
 - logopedie: 1083



COD OPERATOR BAZĂ DATE CU CARACTER PERSONAL NR.5122/11537 ȘI 13327/2007

- terapie psihopedagogică: 1078
 - terapie educațională: 692
 - terapie prin artă: 195
 - terapie prin tenis: 349
 - terapie psihologică:
 - aprox. 4000 ședințe
 - kinetoterapie:
 - aprox. 3000 ședințe
- Un număr de 18 copii din CSS Istru au fost evaluați multidiscipinar, dintre aceștia, 13 beneficiind și de intervenții terapeutice. La sfârșitul lui decembrie 2015, se mai afla în terapie un singur copil.
 - Participări ale specialiștilor Complexului de Servicii de Recuperare la cursuri de formare profesională: 16
 - Participări ale specialiștilor Complexului de Servicii de Recuperare în calitate de formatori: 1

Apartamente sociale de tip familial

Tipul de beneficiar	Tipul serviciului acordat (descriere pe scurt)	Existent la începutul perioadei	Intrări	Ieșiri	Existent la sfârșitul perioadei
Copii/tineri: 07 – 20 ani	Cazare, hrană, îngrijire și supraveghere permanentă asistență medicală, consiliere și evaluare psihologică, educație, dezvoltarea deprinderilor de viață independentă, sprijin în vederea integrării în comunitate. Diversificarea modalităților de petrecere a timpului liber, recreere.	21	4	7	18

Centrul de Zi Speranța

Tipul de beneficiar	Tipul serviciului acordat	Existent la începutul perioadei	Intrări	Ieșiri	Existent la sfârșitul perioadei
Copil	Îngrijire pe timpul zilei, hrană, servicii asistență socială, consiliere psihologică, asistență medicală, activități recreative, activități educative, înscriere la școală, monitorizare.	24	2	8	18



COD OPERATOR BAZĂ DATE CU CARACTER PERSONAL NR.5122/11537 ȘI 13327/2007

Centre multifuncționale

Centrul	Servicii de îngrijire și educație copii preșcolari	Existent la începutul perioadei	Intrări	Ieșiri	Existent la sfârșitul perioadei
Pinocchio	1 - 4 ani	170	149	137	182
Neghiniță	1 - 4 ani	191	167	148	210
Harap Alb	1 - 4 ani	279	17	7	289
Sfântul Andrei	3 - 7 ani	115	40	58	97
Sfinții Constantin și Elena	3 - 7 ani	50	17	18	49
Total		805	390	368	827

Centrul pentru Copii cu Dizabilități „Domnița Bălașa”

Tipul de beneficiar	Tipul serviciului acordat	Existent La începutul perioadei	Intrari	Iesiri	Existent La sfarsitul perioadei
Copii cu handicap	Regim intern /zi pe perioada anului scolar / plasament	ianuarie 2015- 108	12	8	decembrie 2015- 112

Centrul pentru Copii cu Dizabilități "Sfântul Andrei"

Regim de Semiinternat - 150 copii care au beneficiat pe parcursul anului scolar (fara vacante și week-end-uri) de cantina.

Regim de Plasament - copii care beneficiază permanent de:

- cazare, masă, echipament, rechizite, consumabile de igienă personală.
- servicii de asistență socială, medicală, educare și reabilitare (psihologică, kinetoterapie, logopedie).
- **TOTAL PLASAMENT la 01.01.2015= 21COPII**
- **TOTAL PLASAMENT la 31.12.2015= 22COPII**

Regim de Internat saptamanal - copii care au beneficiat pe parcursul anului școlar (fără vacanțe școlare și week-end) de:

- cazare, masă, asistență socială, medicală, consiliere psihologică, kinetoterapie, logopedie
- TOTAL INTERNI la 11.01.2015 =13COPII**
- TOTAL INTERNI la 31.12.2015= 11 COPII**



COD OPERATOR BAZĂ DATE CU CARACTER PERSONAL NR.5122/11537 ȘI 13327/2007

Centrul de Zi pentru Copii cu Dizabilități Orșova

Centrul de Zi pentru Copii cu Dizabilități Orșova a oferit servicii în perioada iulie-decembrie 2016 după cum urmează:

Tipul de beneficiar	Tipul serviciului acordat	Existent la începutul perioadei	Intrari	iesiri	Existent la sfârșitul perioadei	Total beneficiari
Copii cu dizabilități	Îngrijire pe timpul zilei, consiliere psihologică, asistență activități recreative, activități educateducație non-formală.	6	13	8	11	19
părinți	Consiliere, sprijin și îndrumare	6	13	8	11	19

Activități ce se desfășoară în mod permanent:

Tipul de beneficiar	Tipul serviciului acordat	Total
Copii cu dizabilități	Evaluări psihologice inițiale	19
Copii cu dizabilități	Intervenții terapeutice individuale	172
Copii cu dizabilități	Rapoarte de observarea activităților	244
Copii cu dizabilități	Întocmire Programe Personalizate de intervenție	11 12
Copii cu dizabilități	Activități educative nonformale+ întocmire rapoarte	244
Copii cu dizabilități	Intervenții logopedice	57
Copii cu dizabilități	Caracterizări realiate de echipă la solicitarea colegilor din cadrul SEC	6
Părinți	Consiliere și îndrumare	34
Părinți	Ședințe cu specialiștii din centru	6

Centrul de Recreere și Dezvoltare Personală « Conacul Golescu Grant » Sector 6

În anul 2015 s-au înregistrat 1101 cereri de înscriere pentru activitățile din cadrul centrului (șah, karate, arte plastice, chitară, canto, dans, limba engleză, teatru, informatică) și 11 cereri pentru salinoterapie, fiind prezenți aproximativ 1000 de beneficiari :



COD OPERATOR BAZĂ DATE CU CARACTER PERSONAL NR.5122/11537 ȘI 13327/2007

șah – 341 beneficiari
karate – 178 beneficiari
arte plastice – 346 beneficiari
chitară – 140 beneficiari
canto – 150 beneficiari
dans – 546 beneficiari
limba engleză – 237 beneficiari
teatru – 145 beneficiari
informatică – 164 beneficiari

De asemenea în această perioadă s-au organizat diverse evenimente (serbări, concursuri etc.)

Salinoterapie

Constă în sedințe terapeutice cu aerosoli destinate persoanelor vârstnice instituționalizate în cadrul complexului și a persoanelor cu domiciliul pe raza sectorului 6, indiferent de vârstă, care au recomandare medicală de la medic specialist în acest sens.

În anul 2015, au beneficiat de servicii de salinoterapie 369 cetățeni ai sectorului 6:

- Complexul de servicii sociale „Floare Roșie” – 95
- Centrul Multifuncțional de Sănătate Sfântul Nectarie – 193
- Clubului Seniorilor Mihai Eminescu – 70
- Centrul de Recreere și Dezvoltare Personală « Conacul Golescu Grant » Sector 6 - 11

Data: 10 februarie 2016

**Întocmit,
Mihai Robert Stoicescu**

**Șef Birou Comunicare
Mihaela Drăgoi**